



UNIVERSITY OF CAMBRIDGE INTERNATIONAL EXAMINATIONS
International General Certificate of Secondary Education

CANDIDATE
NAME

CENTRE
NUMBER

--	--	--	--	--

CANDIDATE
NUMBER

--	--	--	--

* 9 0 7 5 6 2 0 3 7 0 *

FRENCH

0520/02

Paper 2 Reading and Directed Writing

May/June 2008

1 hour 30 minutes

Candidates answer on the Question Paper.

No Additional Materials are required.

READ THESE INSTRUCTIONS FIRST

Write your Centre number, candidate number and name on all the work you hand in.

Write in dark blue or black pen.

Do not use staples, paper clips, highlighters, glue or correction fluid.

DO NOT WRITE IN ANY BARCODES.

Answer **all** questions in **Section 1, Section 2 and Section 3.**

At the end of the examination, fasten all your work securely together.

The number of marks is given in brackets [] at the end of each question or part question.

For Examiner's Use	
Section 1	
Section 2	
Section 3	
Total	

This document consists of **13** printed pages and **3** blank pages.



BLANK PAGE

Section 1

For
Examiner's
Use

Exercice 1 Questions 1-5

Répondez aux questions en cochant la bonne case.

1 Vous voyez écrit:

FRUITS

Qu'est-ce qu'on vend?

A	<input type="checkbox"/>
---	--------------------------

B	<input type="checkbox"/>
---	--------------------------

C	<input type="checkbox"/>
---	--------------------------

D	<input type="checkbox"/>
---	--------------------------

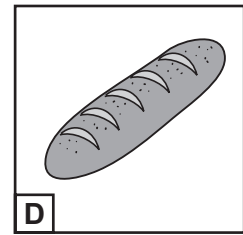
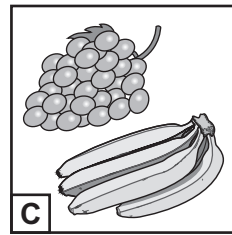
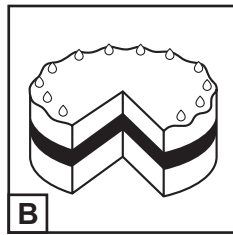
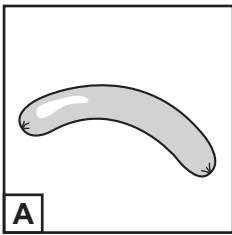

[1]

2 Vous allez prendre un avion. Où allez-vous?

A	<input type="checkbox"/>
---	--------------------------

GARE SNCF

B	<input type="checkbox"/>
---	--------------------------

AEROPORT

C	<input type="checkbox"/>
---	--------------------------

AUTOROUTE

D	<input type="checkbox"/>
---	--------------------------

METRO

[1]

3 Dans un grand magasin vous voyez:

Meubles

Qu'est-ce qu'il y a?

A	<input type="checkbox"/>
---	--------------------------

B	<input type="checkbox"/>
---	--------------------------

C	<input type="checkbox"/>
---	--------------------------

D	<input type="checkbox"/>
---	--------------------------

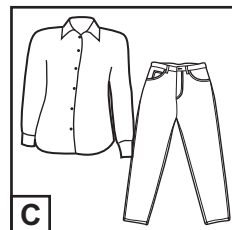
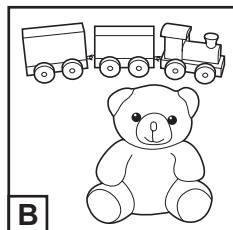
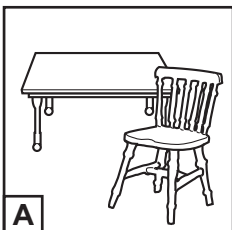

[1]

4 Vous lisez sur le paquet:

Mettre au four.

Où le mettez-vous?

A	
B	
C	
D	

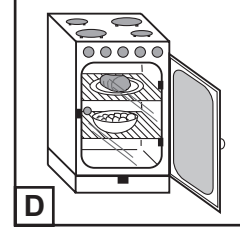
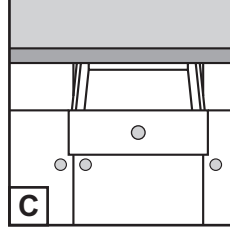
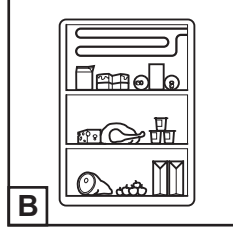
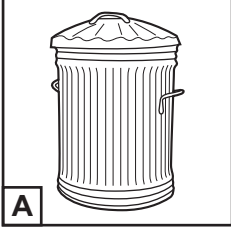

[1]

5 Vous voyez sur le menu 'côtelettes d'agneau'. Qu'est-ce qu'il y a?

A	
B	
C	
D	

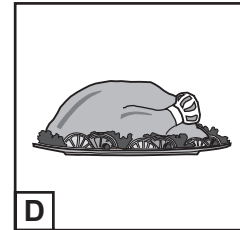
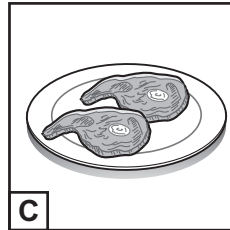
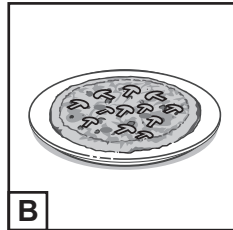
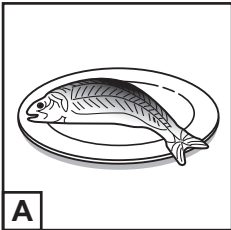

[1]

[Total : 5]

Exercice 2 Questions 6-10

Lisez l'annonce suivante et répondez aux questions en cochant la case **VRAI** ou **FAUX**.

Grande Fête au Lycée Jules Ferry

Comme l'an dernier, venez le 28 juin à la grande fête du Lycée.

Toute la journée, de 9h à 18h, le lycée et ses jardins sont ouverts au public.

Exposition d'objets d'art faits par les élèves, dans la Salle des Professeurs, au premier étage.

Vente de livres dans la salle de lecture au rez-de-chaussée.

Apportez votre pique-nique pour déjeuner dans les jardins.

VRAI FAUX

- | | | | | |
|-----------|--|--------------------------|--------------------------|-----|
| 6 | C'est la première fois qu'il y a une grande fête au lycée. | <input type="checkbox"/> | <input type="checkbox"/> | [1] |
| 7 | Cette fête est seulement pour les élèves du lycée. | <input type="checkbox"/> | <input type="checkbox"/> | [1] |
| 8 | Les visiteurs peuvent admirer les objets d'art des élèves. | <input type="checkbox"/> | <input type="checkbox"/> | [1] |
| 9 | On peut acheter des livres dans le lycée ce jour-là. | <input type="checkbox"/> | <input type="checkbox"/> | [1] |
| 10 | Le pique-nique est offert par le lycée. | <input type="checkbox"/> | <input type="checkbox"/> | [1] |

[Total : 5]

Exercice 3 Questions 11-15

Michel cherche des produits. Dites ce qu'il doit choisir en écrivant dans la case appropriée **A**, **B**, **C**, **D**, **E** ou **F**.

LES PRODUITS

- A** Le Dentifrice
- B** Le Shampooing
- C** Le Savon
- D** La Pastille antiseptique
- E** La Crème solaire
- F** Le Sparadrap

11



J'ai les mains sales.

 [1]

12



Je vais me mettre au soleil.

 [1]

13



J'ai mal à la gorge.

 [1]

14



Je suis tombé du vélo.

 [1]

15



Je dois me laver les cheveux.

 [1]

[Total : 5]

Exercice 4 Question 16

16 Vous écrivez une carte postale à un(e) ami(e) français(e).

Regardez attentivement les images et dites en français:

(a) Où vous êtes.

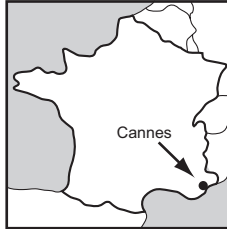

(b) Quel temps il fait.

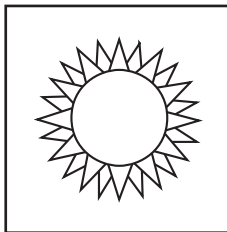

(c) Ce que vous faites.

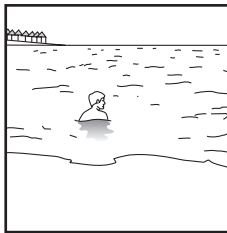

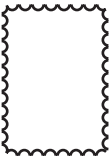
<p style="margin: 0;">Cher/Chère Dominique</p> <p>.....</p> <p>.....</p> <p>.....</p> <p>.....</p> <p>.....</p> <p>.....</p> <p>.....</p> <p>.....</p>	<div style="text-align: right; margin-bottom: 20px;">  </div> <p style="margin: 0;">_____</p> <p style="margin: 0;">Dominique Lefèvre</p> <hr style="border: 0.5px solid black;"/> <p style="margin: 0;">_____</p> <p style="margin: 0;">Villa Berlioz</p> <hr style="border: 0.5px solid black;"/> <p style="margin: 0;">_____</p> <p style="margin: 0;">Choisy-le-Roi</p> <hr style="border: 0.5px solid black;"/> <p style="margin: 0;">_____</p> <p style="margin: 0;">Paris</p> <hr style="border: 0.5px solid black;"/> <p style="margin: 0;">_____</p> <p style="margin: 0;">France</p> <hr style="border: 0.5px solid black;"/>
--	--

[Total : 5]

Section 2

Exercice 1 Questions 17-25

Dans un magazine vous trouvez la lettre de Mathias. Lisez-la attentivement puis répondez aux questions **en français**.

Je m'appelle Mathias et je vis dans un petit village qui est situé à 35 km de la ville de Rennes. Rennes, c'est une assez grande ville et c'est là que j'aimerais habiter, parce que mes amis habitent Rennes.

En fait nous allons tous au lycée à Rennes. Mes amis peuvent aller à pied au lycée. Mais pour moi, c'est pas facile! Tous les matins, je dois prendre le bus et ça prend au moins une heure!

En plus, je m'ennuie ici: il n'y a personne de mon âge! Et puis, le soir, impossible de retourner en ville pour aller au cinéma ou sortir avec mes amis: il n'y a plus de bus après 18h!!

Depuis deux ans, je demande tout le temps à mes parents de déménager à Rennes. Mais je vois bien que, eux, ils aiment le calme de la campagne. Ils ne veulent pas partir.

Alors, ensemble, nous avons trouvé une solution: l'année prochaine, je serai pensionnaire! Je suis si heureux car je vais pouvoir sortir deux fois par semaine avec mes amis, mais aussi faire partie d'un club de football de Rennes.

Mathias

17 Où habite Mathias?

..... [1]

18 Pourquoi aimerait-il habiter Rennes?

..... [1]

19 Pourquoi Mathias dit-il que ce n'est pas facile d'aller au lycée?

..... [1]

20 Pourquoi s'ennuie-t-il?

..... [1]

21 Pourquoi ne peut-il pas sortir avec ses amis le soir?

..... [1]

22 Qu'est-ce que Mathias a souvent demandé à ses parents?

..... [1]

23 Pourquoi les parents de Mathias veulent-ils rester à la campagne?

..... [1]

24 Quelle solution ont-ils trouvée?

..... [1]

25 Pourquoi est-il si heureux? Donnez 2 raisons.

(i) [1]

(ii) [1]

[Total : 10]

Tournez la page pour la Section 3

Section 3

Exercice 1 Questions 27-32

Lisez le texte suivant puis répondez aux questions en cochant la case **VRAI** ou **FAUX**. Si l'affirmation est **FAUSSE**, corrigez-la selon le texte.

De mauvaises vacances

Clémence avait seulement quelques jours de vacances, alors elle avait tout organisé pour ne pas perdre de temps. Elle travaillait en Angleterre, à Londres, où elle avait trouvé un stage d'une année dans un grand restaurant. C'était donc une joie pour elle de retrouver sa famille et ses amis à Nice, dans le sud de la France, pour quelques jours.

Le samedi matin très tôt, elle arrive à l'aéroport de Londres pour prendre l'avion pour Nice. Là, quelle déception! Pas d'avion: le vol est annulé.

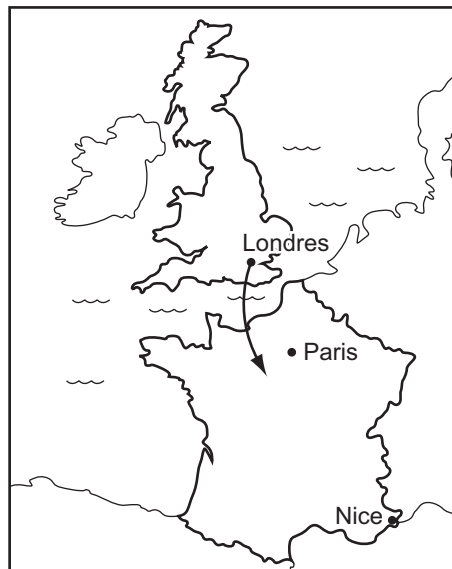

Clémence décide alors de prendre un bateau pour la France, puis un train pour se rendre à Nice. Une terrible tempête se lève et la mer est très forte. Clémence est malade et le bateau met quatre heures pour arriver alors que d'habitude la traversée en bateau dure une heure.

Clémence, fatiguée par cette traversée, prend un taxi pour se rendre à la gare: son train part dans une demi-heure. En route, le chauffeur de taxi qui conduit un peu vite ne peut pas freiner à temps et entre en collision avec une autre voiture. Clémence rate son train et doit rester à l'hôtel pour attendre le suivant le lendemain.

Comme c'est un dimanche, pas de train avant le début d'après-midi. Clémence est désolée: deux jours de vacances perdus! Enfin, elle prend le train et arrive en gare de Nice. En descendant du train, elle manque une marche et tombe sur le quai – une terrible douleur dans la jambe gauche! Le médecin appelé en urgence déclare que la jambe est cassée! Transportée à l'hôpital de Nice, Clémence apprend qu'elle doit y rester jusqu'au jour de son retour en Angleterre!

Exemple:

Clémence va prendre de longues vacances.

VRAI FAUX

For
Examiner's
Use

Non, elle a seulement quelques jours de vacances.

.....

27 Clémence passe un an à Londres pour apprendre son futur métier.

.....

28 Pendant ses vacances ses amis vont venir la voir à Londres.

.....

29 Clémence a pris l'avion de Londres à Nice.

.....

30 A cause du temps, son bateau arrive avec beaucoup de retard.

.....

31 Grâce au chauffeur de taxi, Clémence arrive juste à temps pour prendre son train.

.....

32 Clémence finit ses vacances chez elle, en famille.

.....

[Total : 10]

Exercice 2 Questions 33-40

Lisez l'article suivant puis répondez aux questions **en français**.

Depuis l'âge de douze ans, après avoir lu des livres passionnants sur le Grand Nord, François avait un rêve: faire un jour la traversée de l'Arctique. Ce rêve, il allait le réaliser mais seulement 30 ans plus tard à l'âge de 42 ans.

A l'Arctique les conditions de vie pour les êtres humains sont les plus difficiles: la région est couverte de glace et le froid est intense (jusqu'à moins 70° parfois!). Impossible donc de tenter une telle expédition sans avoir une grande expérience de cette région. Pendant des années, dès que François est libre, il part en Arctique pour se préparer. Il s'entraîne en faisant des parcours de plus en plus longs pour s'habituer physiquement et tester son matériel.

Avec l'argent qu'il est arrivé à obtenir de trois sponsors, il achète dix chiens qui vont tirer tous les bagages qu'il doit emporter avec lui. Ces bagages pèsent 500 kilos!

Au printemps 2007, il est enfin prêt à partir. François sait bien à quel point il est dangereux de traverser l'Arctique seul avec ses chiens. Pourtant, les problèmes qu'il rencontre au début sont encore plus graves qu'il n'avait imaginé. Un soir, en pleine tempête de neige, alors que François essaye de monter sa tente, les chiens se mettent à hurler: un ours blanc s'approche. L'ours a faim: pour François et ses chiens le danger est immense car cet animal peut facilement tuer un homme d'un coup de patte.

François ne peut pas prendre son couteau qui est resté dans son sac. Maintenant l'ours est à quelques mètres. Que faire? François doit réagir très vite mais n'a rien pour se défendre. C'est alors qu'il décide de laisser partir sa tente dans le vent. La tente va tout droit sur l'ours. Terrifié, l'animal fait demi-tour et s'en va en grondant. François est sauvé mais ses conditions de vie deviennent encore plus dures.

Il va pourtant réussir. Et une année plus tard après avoir parcouru 7 000 kilomètres à pied, François arrive enfin à destination: il a perdu beaucoup de poids, 14 kilos, mais il a réalisé son rêve.

- 33 Qu'est-ce qui a donné envie à François de connaître le Grand Nord?
..... [1]
- 34 Que voulait-il réussir à faire?
..... [1]
- 35 (a) Comment François se prépare-t-il à cette expédition?
..... [1]
- (b) Pourquoi est-il important que François se prépare de cette façon?
..... [1]
- 36 Pourquoi les chiens sont-ils nécessaires à cette expédition?
..... [1]
- 37 Qu'est-ce qui indique à François qu'un ours n'est pas loin?
..... [1]
- 38 Que fait François pour faire partir l'ours?
..... [1]
- 39 Pourquoi après cette rencontre avec l'ours la vie de François devient-elle plus difficile?
..... [1]
- 40 Qu'est-ce qui montre que le rêve de François était difficile à réaliser? Mentionnez 2 choses.
- (i) [1]
- (ii) [1]

[Total : 10]

For
Examiner's
Use

BLANK PAGE

Permission to reproduce items where third-party owned material protected by copyright is included has been sought and cleared where possible. Every reasonable effort has been made by the publisher (UCLES) to trace copyright holders, but if any items requiring clearance have unwittingly been included, the publisher will be pleased to make amends at the earliest possible opportunity.

University of Cambridge International Examinations is part of the Cambridge Assessment Group. Cambridge Assessment is the brand name of University of Cambridge Local Examinations Syndicate (UCLES), which is itself a department of the University of Cambridge.